

**KEBIJAKAN
SISTEM PENJAMINAN MUTU INTERNAL
(KEBIJAKAN SPMI)
STT WIWOROTOMO PURWOKERTO**



**SEKOLAH TINGGI TEKNIK WIWOROTOMO
PURWOKERTO
2017**

	STT WIWOROTOMO PURWOKERTO Jl. Semangir No. 01 Purwokerto Barat Telp. : 0281-632870 ; 626266 e-mail: akademik@stt-wiworotomo.ac.id Website : www.stt-wiworotmo.ac.id	No. Dokumen	KM/STTW/ SPMI-01
		Tanggal Berlaku	30 Agustus 2017
	KEBIJAKAN MUTU	Revisi	
		Halaman	

KEBIJAKAN SISTEM PENJAMINAN MUTU INTERNAL (KEBIJAKAN SPMI) STT WIWOROTOMO PURWOKERTO

Proses	Penanggungjawab			Tanggal
	Nama	Jabatan	Tanda tangan	
Perumusan	Drs. Nugrah Rektu Pr. ST., MT	Tim Ad Hoc		
	Nana Supriyana, ST., MT.			
	Tarsono Dwi Susanto, ST., MPd			
Pemeriksaan	Utis Sutisna, ST., Meng.	Wakil Ketua I		
Persetujuan	Tris Sugiarto, SPd, ST., MT	Ketua STTW		
Penetapan	H. Sudali	Ketua YPW		
Pengendalian	Drs. YB. Praharto, ST., MEng	Ketua P2M		

	STT WIWOROTOMO PURWOKERTO Jl. Semangir No. 01 Purwokerto Barat Telp. : 0281-632870 ; 626266 e-mail: akademik@stt-wiworotomo.ac.id Website : www.stt-wiworotomo.ac.id	No. Dokumen	KM/STTW/ SPMI-01
		Tanggal Berlaku	30 Agustus 2017
	KEBIJAKAN MUTU	Revisi	
		Halaman	

KATA PENGANTAR

Rasa Syukur Alhamdulillah senantiasa kita panjatkan kehadiran Allah SWT yang telah meridhoi perjalanan Sekolah Tinggi Teknik Wiworotomo Purwokerto sejak dari berdirinya hingga saat ini telah menunjukkan kemajuan yang sangat berarti dan telah dapat berdiri sejajar dengan perguruan tinggi lainnya yang telah maju.

Indikator kemajuan yang telah dicapai oleh Sekolah Tinggi Teknik Wiworotomo Purwokerto terlihat dari semakin meningkatnya kualitas akademik maupun kualitas pengelolaan nonakademik yang diselenggarakan di Sekolah Tinggi Teknik Wiworotomo Purwokerto. Selanjutnya untuk melaksanakan dan menjaga Sistem Penjaminan Mutu di Sekolah Tinggi Teknik Wiworotomo Purwokerto diperlukan adanya dasar dan kebijakan yang dapat dijadikan acuan, perencanaan, dan pelaksanaan. Terbitnya buku Pedoman Sistem Penjaminan Mutu Internal Sekolah Tinggi Teknik Wiworotomo Purwokerto (SPMI STT Wiworotomo) ini, yang berisi kebijakan-kebijakan mutu, standar mutu, dan manual mutu dapat dijadikan landasan dan rujukan penjaminan mutu bagi seluruh unit di lingkungan Sekolah Tinggi Teknik Wiworotomo Purwokerto.

Kami menghargai upaya yang telah dilakukan oleh Pusat Penjaminan Mutu (P2M) sebagai koordinator penyusunan buku pedoman mutu ini. Semoga dapat berguna bagi pengelolaan mutu ke depan serta senantiasa dilakukan dinamisasi perbaikan ke arah peningkatan mutu di Sekolah Tinggi Teknik Wiworotomo Purwokerto.

Purwokerto, September 2107
Ketua,

Tris Sugiarto, SPd., ST., MT.

	STT WIWOROTOMO PURWOKERTO Jl. Semingkir No. 01 Purwokerto Barat Telp. : 0281-632870 ; 626266 e-mail: akademik@stt-wiworotomo.ac.id Website : www.stt-wiworotmo.ac.id	No. Dokumen	KM/STTW/ SPMI-01
		Tanggal Berlaku	30 Agustus 2017
	KEBIJAKAN MUTU	Revisi	
		Halaman	

DAFTAR ISI

HALAMAN JUDUL.....	i
HALAMAN PENGESAHAN.....	ii
KATA PENGANTAR.....	iii
DAFTAR ISI.....	iv
BAGIAN I	
Visi, Misi, Tujuan, Nilai STT Wiworotomo.....	1
Sejarah singkat STT Wiworotomo.....	2
BAGIAN II	
Tujuan dari Kebijakan SPMI STT Wiworotomo.....	4
BAGIAN III	
Ruang Lingkup Kebijakan SPMI STT Wiworotomo.....	5
BAGIAN IV	
Pihak yang Wajib Menerapkan Kebijakan SPMI.....	6
BAGIAN V	
Daftar Definisi dan Istilah.....	7
BAGIAN VI	
Uraian Kebijakan SPMI.....	8
A. Tujuan dan Strategi SPMI.....	8
B. Asas dan Prinsip SPMI.....	8
C. Manajemen SPMI.....	8
D. Penanggung Jawab.....	10
E. Jumlah dan Standar SPMI.....	13
BAGIAN VII	
Daftar Standar Pendidikan Tinggi yang digunakan dalam SPMI UTP.....	14
BAGIAN VIII	
Referensi.....	16

	STT WIWOROTOMO PURWOKERTO Jl. Semingkir No. 01 Purwokerto Barat Telp. : 0281-632870 ; 626266 e-mail: akademik@stt-wiworotomo.ac.id Website : www.stt-wiworotmo.ac.id	No. Dokumen	KM/STTW/ SPMI-01
	KEBIJAKAN MUTU	Tanggal Berlaku	30 Agustus 2017
		Revisi	
		Halaman	

BAGIAN I

VISI, MISI, TUJUAN DAN SEJARAH SINGKAT

A. VISI SEKOLAH TINGGI TEKNIK WIWOROTOMO PURWOKERTO

“Menjadi Perguruan Tinggi bertaraf nasional berbasis teknologi industri di Tahun 2024”

B. MISI SEKOLAH TINGGI TEKNIK WIWOROTOMO PURWOKERTO

1. Menyelenggarakan pendidikan untuk menghasilkan peserta didik yang memiliki kemampuan akademik dan/atau profesional, berkualitas dan berjiwa *entrepreneur*.
2. Melaksanakan pengembangan dan menyebarluaskan ilmu pengetahuan, teknologi dan seni, juga mengupayakan penggunaan ilmu pengetahuan teknologi dan seni ini untuk mendukung maju dan berkembangnya industri nasional serta meningkatkan taraf kehidupan masyarakat.

C. TUJUAN SEKOLAH TINGGI TEKNIK WIWOROTOMO PURWOKERTO

1. Menghasilkan sumber daya yang berkualitas, bertaqwa kepada Tuhan Yang Maha Esa, mampu mengembangkan diri, memiliki disiplin dan etos kerja yang baik, sehingga menjadi sumberdaya yang profesional, tangguh dan memiliki daya saing yang tinggi di tingkat nasional.
2. Mengembangkan ilmu pengetahuan, teknologi, dan seni untuk membantu pengembangan budaya, sehingga tercipta sumberdaya yang menyadari bahwa setiap kehidupan mempunyai hak untuk dihargai.
3. Menciptakan budaya untuk melaksanakan penelitian, membangun susana akademik lintas budaya, dan memupuk jiwa kewirausahaan di kalangan sivitas akademika.
4. Menghasilkan penelitian dan produk-produk unggulan bertema inovasi yang bermanfaat untuk meningkatkan taraf hidup masyarakat dan mendukung pembangunan ekonomi nasional.

D. NILAI SEKOLAH TINGGI TEKNIK WIWOROTOMO PURWOKERTO

Nilai yang ingin dicapai dalam penyusunan perencanaan strategis dalam kurun waktu 5 (lima) tahun ke depan secara bertahap mencakup:

	STT WIWOROTOMO PURWOKERTO Jl. Semangkir No. 01 Purwokerto Barat Telp. : 0281-632870 ; 626266 e-mail: akademik@stt-wiworotomo.ac.id Website : www.stt-wiworotmo.ac.id	No. Dokumen	KM/STTW/ SPMI-01
	KEBIJAKAN MUTU	Tanggal Berlaku	30 Agustus 2017
		Revisi	
		Halaman	

1. Peningkatan mutu efisiensi dan relevansi kegiatan pendidikan dan pengajaran yang diukur dari meningkatnya jumlah mahasiswa, jumlah dan kualitas pengajar, rasio dosen mahasiswa, indeks prestasi mahasiswa, dan menurunnya angka “*drop out*”
2. Peningkatan mutu keanekaragaman dan aplikasi kegiatan penelitian yang diukur dari meningkatnya jumlah kegiatan dan hasil penelitian, jumlah artikel ilmiah yang diterbitkan, jumlah penemuan-penemuan baru, jumlah dan macam kegiatan Laboratorium.
3. Peningkatan mutu kegiatan pengabdian pada masyarakat, yang terukur dari jumlah kontrak antara STT Widorotomo dengan instansi Pemerintahan/ Swasta dan masyarakat (KKN, MoU, SPK, dll), jumlah kegiatan seminar lokakarya dan symposium yang terbuka untuk unsur luar, serta jumlah alumni yang memperoleh lapangan kerja
4. Peningkatan kesejahteraan dosen dan karyawan yang terukur dari gaji, tunjangan dan fasilitas kesejahteraan lainnya.

E. SEJARAH SINGKAT

Nama Sekolah Tinggi Teknik yang diatur dalam statuta ini adalah Sekolah Tinggi Teknik Widorotomo Purwokerto yang selanjutnya disingkat STT Widorotomo Purwokerto, merupakan lembaga pendidikan tinggi dalam lingkungan Departemen Pendidikan Nasional yang berkedudukan di Purwokerto yang menyelenggarakan pendidikan akademik dan professional dalam bidang teknik.

Sekolah Tinggi Teknik Widorotomo Purwokerto didirikan pada tanggal 15 Januari 2002 oleh Yayasan Pendidikan Widorotomo Purwokerto dengan Surat Keputusan 361/YPW/KL/2002. Sekolah Tinggi Teknik Widorotomo disahkan berdirinya pada tanggal 1 Agustus 2002 dengan Surat Keputusan Menteri Pendidikan Republik Indonesia Nomor : 145/D/O/2002.

Saat ini Sekolah Tinggi Teknik Widorotomo Purwokerto menyelenggarakan 4 Program Studi yang terdiri :

1. Program Studi Teknik Mesin Program Sarjana (S1)
2. Program Studi Teknik Elektro Program Sarjana (S1)
3. Program Studi Teknik Industri Program Sarjana (S1)
4. Program Studi Teknik Mesin Program Diploma Tiga (D III)

	STT WIWOROTOMO PURWOKERTO Jl. Semingkir No. 01 Purwokerto Barat Telp. : 0281-632870 ; 626266 e-mail: akademik@stt-wiworotomo.ac.id Website : www.stt-wiworotmo.ac.id	No. Dokumen	KM/STTW/ SPMI-01
		Tanggal Berlaku	30 Agustus 2017
	KEBIJAKAN MUTU	Revisi	
		Halaman	

Sesuai dengan tujuan Sekolah Tinggi Teknik Wiworotomo Purwokerto, yaitu Menghasilkan sumber daya yang berkualitas, bertaqwa kepada Tuhan Yang Maha Esa, mampu mengembangkan diri, memiliki disiplin dan etos kerja yang baik, maka seluruh kegiatan yang berlangsung di Sekolah Tinggi Teknik Wiworotomo Purwokerto berdasarkan pada tujuan inti yang berkaitan dengan pendidikan, penelitian, dan pengabdian pada masyarakat.

	STT WIWOROTOMO PURWOKERTO Jl. Semingkir No. 01 Purwokerto Barat Telp. : 0281-632870 ; 626266 e-mail: akademik@stt-wiworotomo.ac.id Website : www.stt-wiworotmo.ac.id	No. Dokumen	KM/STTW/ SPMI-01
		Tanggal Berlaku	30 Agustus 2017
	KEBIJAKAN MUTU	Revisi	
		Halaman	

BAGIAN II

TUJUAN DARI KEBIJAKAN SPMI STT WIWOROTOMO PURWOKERTO

Dokumen Kebijakan SPMI STT Wiworotomo Purwokerto dimaksudkan sebagai:

1. Sarana untuk mengkomunikasikan kepada seluruh pemangku kepentingan tentang SPMI yang berlaku di STT Wiworotomo Purwokerto
2. Landasan dan arah menetapkan semua Standar SPMI dan Manual SPMI STT Wiworotomo Purwokerto, serta dalam meningkatkan mutu SPMI STT Wiworotomo Purwokerto;
3. Bukti otentik bahwa STT Wiworotomo Purwokerto telah memiliki dan mengimplementasikan SPMI sebagaimana diwajibkan menurut peraturan perundang-undangan.

	STT WIWOROTOMO PURWOKERTO Jl. Semingkir No. 01 Purwokerto Barat Telp. : 0281-632870 ; 626266 e-mail: akademik@stt-wiworotomo.ac.id Website : www.stt-wiworotmo.ac.id	No. Dokumen	KM/STTW/ SPMI-01
		Tanggal Berlaku	30 Agustus 2017
	KEBIJAKAN MUTU	Revisi	
	Halaman		

BAGIAN III

RUANG LINGKUP KEBIJAKAN SPMI

Lingkup kebijakan SPMI STT Wiworotomo Purwokerto mencakup semua aspek penyelenggaraan pendidikan tinggi, baik bidang akademik maupun bidang nonakademik. Sebagai langkah awal, fokus pada bidang akademik khususnya bidang pendidikan, penelitian, dan pengabdian kepada masyarakat. Dalam perkembangan selanjutnya, secara bertahap kebijakan SPMI STT Wiworotomo Purwokerto diterapkan pula pada bidang nonakademik. Kebijakan SPMI STT Wiworotomo Purwokerto berlaku untuk semua unit dalam sekolah tinggi, yaitu: semua jenjang strata pendidikan (Diploma, Sarjana, jurusan/program studi/bagian, Lembaga, Unit Pelaksana Teknis (UPT)).

	STT WIWOROTOMO PURWOKERTO Jl. Semingkir No. 01 Purwokerto Barat Telp. : 0281-632870 ; 626266 e-mail: akademik@stt-wiworotomo.ac.id Website : www.stt-wiworotmo.ac.id	No. Dokumen	KM/STTW/ SPMI-01
		Tanggal Berlaku	30 Agustus 2017
	KEBIJAKAN MUTU	Revisi	
Halaman			

BAGIAN IV

PIHAK YANG WAJIB MENERAPKAN KEBIJAKAN SPMI

Kebijakan SPMI STT Wiworotomo Purwokerto ini berlaku untuk semua unit dalam STT Wiworotomo Purwokerto, yaitu: Program Studi, Biro, Lembaga, Unit Pelaksana Teknik.

	STT WIWOROTOMO PURWOKERTO Jl. Semangkir No. 01 Purwokerto Barat Telp. : 0281-632870 ; 626266 e-mail: akademik@stt-wiworotomo.ac.id Website : www.stt-wiworotmo.ac.id	No. Dokumen	KM/STTW/ SPMI-01
		Tanggal Berlaku	30 Agustus 2017
	KEBIJAKAN MUTU	Revisi	
		Halaman	

BAGIAN V

DAFTAR DAN DEFINISI ISTILAH SPMI

SEKOLAH TINGGI TEKNIK WIWOROTOMO PURWOKERTO

1. Kebijakan adalah pernyataan tertulis yang menjelaskan pemikiran, sikap, pandangan dari institusi tentang sesuatu hal.
2. Kebijakan SPMI STT Wiworotomo Purwokerto adalah pernyataan tertulis yang menjelaskan pemikiran, sikap, pandangan STT Wiworotomo Purwokerto mengenai SPMI yang berlaku di sekolah tinggi dan juga menjelaskan bagaimana memahami, merancang, dan melaksanakan SPMI dalam penyelenggaraan pelayanan pendidikan.
3. Manual SPMI STT Wiworotomo Purwokerto adalah dokumen tertulis berisi petunjuk praktis tentang bagaimana menjalankan atau melaksanakan SPMI STT Wiworotomo Purwokerto.
4. Standar SPMI STT Wiworotomo Purwokerto adalah dokumen tertulis berisi kriteria, patokan, ukuran, spesifikasi, mengenai sesuatu yang harus dicapai/dipenuhi.
5. Evaluasi diri adalah kegiatan setiap unit dalam STT Wiworotomo Purwokerto secara periodik untuk memeriksa, menganalisis, dan menilai kinerjanya sendiri selama kurun waktu tertentu untuk mengetahui kelemahan dan kekurangannya.
6. Audit SPMI STT Wiworotomo Purwokerto adalah kegiatan rutin setiap akhir tahun akademik yang dilakukan oleh auditor internal sekolah tinggi untuk memeriksa pelaksanaan SPMI STT Wiworotomo Purwokerto dan mengevaluasi apakah seluruh standar SPMI STT Wiworotomo Purwokerto telah dicapai/dipenuhi oleh setiap unit dalam lingkungan STT Wiworotomo Purwokerto.
7. Auditor Internal STT Wiworotomo Purwokerto adalah orang atau sekelompok orang yang mempunyai kualifikasi tertentu untuk melakukan audit internal SPMI STT Wiworotomo Purwokerto.

	STT WIWOROTOMO PURWOKERTO Jl. Semingkir No. 01 Purwokerto Barat Telp. : 0281-632870 ; 626266 e-mail: akademik@stt-wiworotomo.ac.id Website : www.stt-wiworotmo.ac.id	No. Dokumen	KM/STTW/ SPMI-01
	KEBIJAKAN MUTU	Tanggal Berlaku	30 Agustus 2017
		Revisi	
	Halaman		

BAGIAN VI

URAIAN KEBIJAKAN SPMI

SEKOLAH TINGGI TEKNIK WIWOROTOMO PURWOKERTO

A. PERNYATAAN KEBIJAKAN

Untuk mencapai Visi, Misi dan Tujuan secara efektif, efisien dan akuntabel, maka setiap unit di lingkungan STT Wiworotomo Purwokerto dalam merancang serta melaksanakan tugas, fungsi dan pelayanannya harus berdasarkan standar mutu yang semakin baik dan mengikuti manual ataupun prosedur tertentu yang ditetapkan dalam Sistem Penjaminan Mutu Internal (SPMI) STT Wiworotomo Purwokerto dan secara periodik dilakukan evaluasi diri serta audit mutu internal.

B. TUJUAN KEBIJAKAN

Seluruh sivitas akademika STT Wiworotomo Purwokerto berkeyakinan bahwa SPMI STT Wiworotomo Purwokerto bertujuan untuk:

1. Menjamin bahwa setiap unit di lingkungan STT Wiworotomo Purwokerto dalam menjalankan tugas pelayanan dan fungsinya sesuai dengan standar yang ditetapkan.
2. Mewujudkan transparansi dan akuntabilitas STT Wiworotomo Purwokerto kepada para pemangku kepentingan (*stakeholders*).
3. Mengajak semua pihak di lingkungan STT Wiworotomo Purwokerto untuk bekerja mencapai tujuan dengan berdasarkan pada standar SPMI STT Wiworotomo Purwokerto dan secara berkelanjutan berupaya untuk meningkatkan mutu.

C. ASAS ATAU PRINSIP SPMI STT WIWOROTOMO PURWOKERTO

Pelaksanaan kebijakan SPMI STT Wiworotomo Purwokerto berdasarkan pada :

1. Azas akuntabilitas, yaitu bahwa dalam pelaksanaan kebijakan SPMI harus dapat dipertanggungjawabkan secara ilmiah, terbuka, dan senantiasa mengacu pada perkembangan keilmuan yang mutakhir dan dinamis;
2. Azas transparansi, yaitu bahwa kebijakan SPMI dilaksanakan secara terbuka didasarkan pada tatanan dan aturan yang jelas yang senantiasa berorientasi pada rasa saling percaya untuk terselenggaranya suasana akademik yang kondusif dan menjamin

	STT WIWOROTOMO PURWOKERTO Jl. Semangkir No. 01 Purwokerto Barat Telp. : 0281-632870 ; 626266 e-mail: akademik@stt-wiworotomo.ac.id Website : www.stt-wiworotmo.ac.id	No. Dokumen	KM/STTW/ SPMI-01
		Tanggal Berlaku	30 Agustus 2017
	KEBIJAKAN MUTU	Revisi	
		Halaman	

terwujudnya sinergisme;

3. Azas kualitas, yaitu bahwa kebijakan SPMI dilaksanakan dengan senantiasa mengedepankan kualitas input, proses.
4. Azas kebersamaan, yaitu bahwa kebijakan SPMI dilaksanakan secara terpadu, terstruktur, sistematis, komprehensif dan terarah, dengan berbasis pada visi, misi, dan tujuan kelembagaan;
5. Azas hukum, yaitu bahwa semua pihak yang terlibat secara langsung maupun tidak langsung dalam pelaksanaan kebijakan SPMI taat pada hukum yang berlaku yang penegakannya dijamin oleh negara;
6. Azas manfaat, yaitu bahwa kebijakan SPMI dilaksanakan untuk memberikan manfaat yang sebesar-besarnya bagi segenap sivitas akademika, bangsa dan negara.
7. Azas kesetaraan, yaitu bahwa kebijakan SPMI dilaksanakan atas dasar persamaan hak untuk menjamin terciptanya lingkungan akademik yang egaliter.
8. Azas kemandirian, yaitu bahwa pelaksanaan kebijakan SPMI senantiasa didasarkan pada kemampuan institusi dengan mengandalkan segenap potensi dan sumberdaya yang ada untuk mengoptimalkan kemampuan institusi yang terus berkembang secara sistematis dan terstruktur.

D. MANAJEMEN SPMI

Model Manajemen implementasi SPMI STT Wiworotomo Purwokerto dirancang, dilaksanakan, dan ditingkatkan mutunya berkelanjutan dengan berdasarkan pada model Penetapan, Pelaksanaan, Evaluasi pelaksanaan, Pengendalian pelaksanaan, dan Peningkatan (PPEPP) Standar SPMI STT Wiworotomo Purwokerto. Dengan model manajemen ini, maka STT Wiworotomo Purwokerto akan menetapkan terlebih dahulu tujuan yang ingin dicapai melalui strategi dan serangkaian aktivitas yang tepat. Kemudian, terhadap pencapaian tujuan melalui strategi dan aktivitas tersebut akan selalu dimonitor secara berkala, dievaluasi, dan dikembangkan ke arah yang lebih baik secara berkelanjutan. Dengan model manajemen PPEPP, maka setiap unit dalam lingkungan STT Wiworotomo Purwokerto secara berkala harus melakukan proses evaluasi diri untuk menilai kinerja unitnya sendiri dengan menggunakan Standar dan Manual SPMI STT Wiworotomo Purwokerto yang telah ditetapkan. Hasil evaluasi diri akan dilaporkan kepada pimpinan

	STT WIWOROTOMO PURWOKERTO Jl. Semangkir No. 01 Purwokerto Barat Telp. : 0281-632870 ; 626266 e-mail: akademik@stt-wiworotomo.ac.id Website : www.stt-wiworotmo.ac.id	No. Dokumen	KM/STTW/ SPMI-01
	KEBIJAKAN MUTU	Tanggal Berlaku	30 Agustus 2017
		Revisi	
		Halaman	

unit, seluruh staf pada unit bersangkutan, dan kepada pimpinan STT Wiworotomo Purwokerto. Terhadap hasil evaluasi diri pimpinan unit dan pimpinan Sekolah Tinggi, akan diputuskan langkah atau tindakan yang harus dilakukan untuk memperbaiki dan meningkatkan mutu.

Melaksanakan SPMI STT Wiworotomo Purwokerto dengan model manajemen PPEPP juga mengharuskan setiap unit dalam STT Wiworotomo Purwokerto bersikap terbuka, kooperatif, dan siap untuk diaudit atau diperiksa oleh tim auditor internal yang telah mendapat pelatihan khusus tentang audit SPMI STT Wiworotomo Purwokerto. Audit yang dilakukan setiap akhir tahun akademik akan direkam dan dilaporkan kepada pimpinan unit dan STT Wiworotomo Purwokerto, untuk kemudian diambil tindakan tertentu berdasarkan hasil temuan dan rekomendasi dari tim auditor.

Semua proses di atas dimaksudkan untuk menjamin bahwa setiap kegiatan penyelenggaraan pendidikan tinggi pada STT Wiworotomo Purwokerto terjamin mutunya, dan bahwa SPMI STT Wiworotomo Purwokerto selalu dievaluasi untuk menemukan kekuatan dan kelemahannya sehingga dapat dilakukan perubahan ke arah perbaikan secara berkelanjutan. Hasil pelaksanaan SPMI STT Wiworotomo Purwokerto dengan basis model manajemen PPEPP adalah kesiapan semua program studi dalam STT Wiworotomo Purwokerto untuk mengikuti proses akreditasi atau penjaminan mutu eksternal baik oleh BAN-PT ataupun lembaga akreditasi asing yang kredibel.

Prinsip Dalam Melaksanakan SPMI STT Wiworotomo Purwokerto :

Untuk mencapai tujuan SPMI STT Wiworotomo Purwokerto tersebut di atas dan juga untuk mewujudkan visi, misi, dan tujuan STT Wiworotomo Purwokerto, maka sivitas akademika dalam melaksanakan SPMI selalu berpedoman pada prinsip:

1. berorientasi kepada pemangku kepentingan internal dan eksternal;
2. mengutamakan kebenaran;
3. tanggungjawab sosial;
4. pengembangan kompetensi personel;
5. partisipatif dan kolegal;
6. keseragaman metod;
7. inovasi, belajar dan perbaikan secara berkelanjutan.

	STT WIWOROTOMO PURWOKERTO Jl. Semangir No. 01 Purwokerto Barat Telp. : 0281-632870 ; 626266 e-mail: akademik@stt-wiworotomo.ac.id Website : www.stt-wiworotmo.ac.id	No. Dokumen	KM/STTW/ SPMI-01
		Tanggal Berlaku	30 Agustus 2017
	KEBIJAKAN MUTU	Revisi	
		Halaman	

Strategi SPMI STT Wiworotomo Purwokerto:

Strategi STT Wiworotomo Purwokerto di dalam melaksanakan SPMI adalah:

1. melibatkan secara aktif semua sivitas akademika sejak tahap perencanaan hingga tahap evaluasi dan tahap pengembangan SPMI STT Wiworotomo Purwokerto
2. melibatkan organisasi profesi, alumni, dunia usaha dan pemerintahan sebagai pengguna lulusan, khususnya pada tahap penetapan Standar SPMI STT Wiworotomo Purwokerto melakukan pelatihan secara terstruktur dan terencana bagi para dosen dan staf administrasi tentang SPMI STT Wiworotomo Purwokerto, dan secara khusus pelatihan sebagai auditor internal;
3. melakukan sosialisasi tentang fungsi dan tujuan SPMI STT Wiworotomo Purwokerto kepada para pemangku kepentingan secara periodik.

Pelaksanaan SPMI pada setiap unit & lembaga di STT Wiworotomo Purwokerto:

STT Wiworotomo Purwokerto memiliki 4 progdi, 2 unit kerja tingkat biro, 2 lembaga, dan 2 UPT. Sekolah Tinggi menetapkan bahwa sejak tahun 2017 seluruh unit kerja akademik maupun non- akademik harus melaksanakan SPMI dalam setiap aktivitasnya.

Agar pelaksanaan SPMI STT Wiworotomo Purwokerto pada semua unit , lembaga dan UPT tersebut dapat berjalan lancar dan terkoordinasi secara efektif, maka Sekolah Tinggi membentuk sebuah lembaga Pusat Penjaminan Mutu (P2M) yang secara khusus bertugas untuk menyiapkan, merencanakan, merancang, menetapkan, melaksanakan, mengendalikan, mengevaluasi dan mengembangkan SPMI STT Wiworotomo Purwokerto. Berikut ini adalah Struktur organisasi, uraian tugas pokok dan fungsi dari Unit SPMI STT Wiworotomo Purwokerto.

	STT WIWOROTOMO PURWOKERTO Jl. Semangkir No. 01 Purwokerto Barat Telp. : 0281-632870 ; 626266 e-mail: akademik@stt-wiworotomo.ac.id Website : www.stt-wiworotmo.ac.id	No. Dokumen	KM/STTW/ SPMI-01
	KEBIJAKAN MUTU	Tanggal Berlaku	30 Agustus 2017
		Revisi	
Halaman			

Struktur Organisasi Pusat Penjaminan Mutu (P2M) STT Wiworotmo Purwokerto

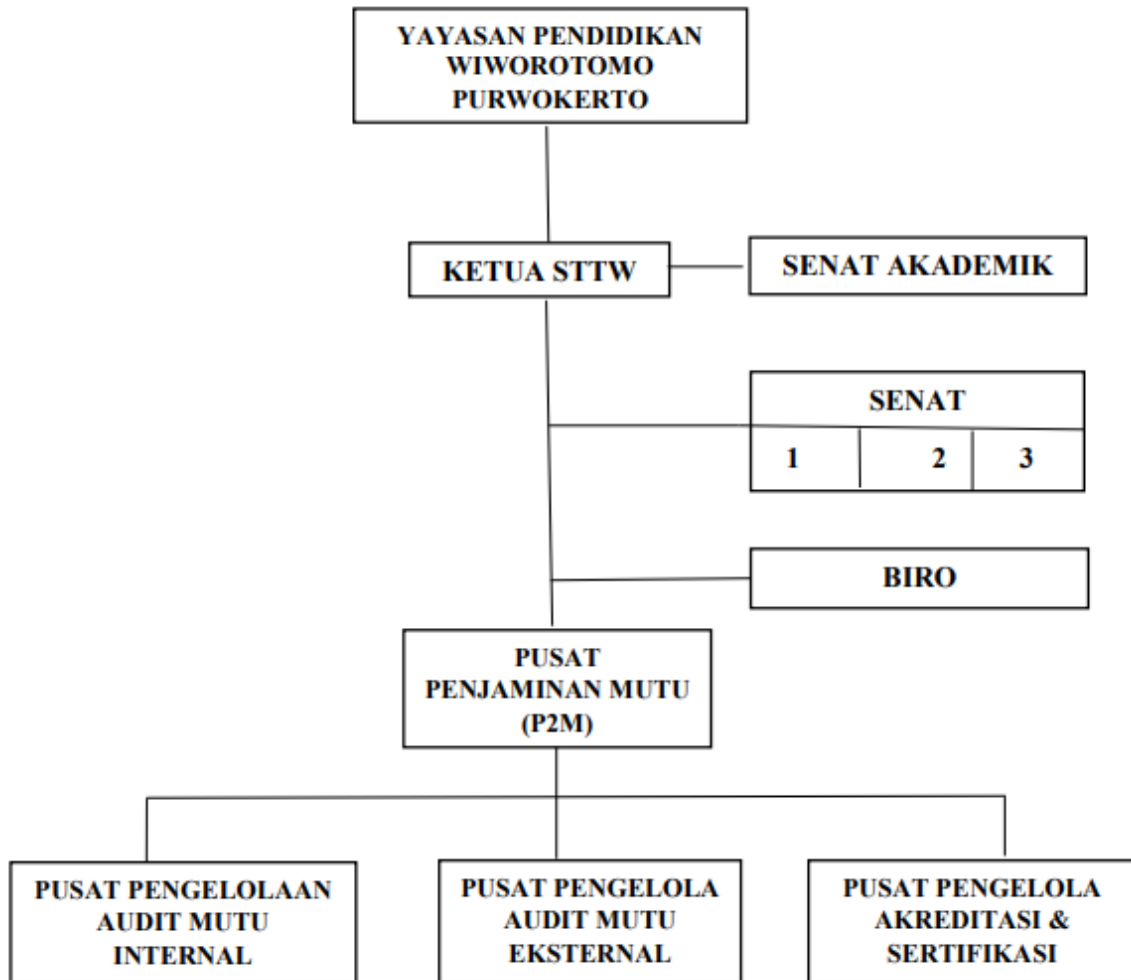

E. PENANGGUNG JAWAB

1. Penjaminan Mutu dilakukan oleh Unit Pelaksana Teknis (UPT) Pusat Penjaminan Mutu (P2M) STT Wiworotomo Purwokerto.
2. Kepala Pusat Penjaminan Mutu (P2M) bertanggungjawab atas terbentuknya organisasi mutu dan terlaksananya penjaminan mutu di masing-masing unit.
3. Pelaksana Program yaitu Ketua Prodi, bertanggungjawab atas tersusunnya spesifikasi program, pelaksanaan program dan tercapainya standar mutu serta pengawasan mutu.

	STT WIWOROTOMO PURWOKERTO Jl. Semangkir No. 01 Purwokerto Barat Telp. : 0281-632870 ; 626266 e-mail: akademik@stt-wiworotomo.ac.id Website : www.stt-wiworotmo.ac.id	No. Dokumen	KM/STTW/ SPMI-01
		Tanggal Berlaku	30 Agustus 2017
	KEBIJAKAN MUTU	Revisi	
		Halaman	

BAGIAN VII
DAFTAR STANDAR SPMI
SEKOLAH TINGGI TEKNIK WIWOROTOMO PURWOKERTO

Dokumen SPMI STT Wiworotomo Purwokerto terdiri :

1. Kebijakan SPMI,
2. Manual SPMI,
3. Standar SPMI dan
4. Formulir SPMI

Kebijakan SPMI merupakan dokumen utama dan menjadi landasan untuk menyusun dokumen-dokumen yang lebih operasional di bawahnya yakni Manual SPMI, Standar SPMI dan Formulir SPMI. Semua dokumen untuk kepentingan implementasi SPMI harus didasarkan kepada dokumen Kebijakan SPMI STT Wiworotomo Purwokerto, Statuta STT Wiworotomo Purwokerto dan Renstra STT Wiworotomo Purwokerto.

Berikut adalah kegunaan dari masing-masing dokumen :

1. **Kebijakan SPMI**, Berisi landasan filosofis, paradigma, dan prinsip kelembagaan dan manajemen STT Wiworotomo Purwokerto dalam hal SPMI berdasarkan visi, misi dan tujuan penyelenggaraan pendidikan STT Wiworotomo Purwokerto.
2. **Manual SPMI**, Berisi Penetapan, Pelaksanaan, Evaluasi pelaksanaan, Pengendalian pelaksanaan dan peningkatan standar SPMI.
3. **Standar SPMI**, Berisi standar nasional pendidikan tinggi yang menjadi acuan dalam penetapan standar, strategi pencapaian standar, indikator pencapaian dan kepatuhan dalam implementasi SPMI.
4. **Formulir SPMI**, Berisi form-form setiap standar sebagai panduan/pedoman langkah-langkah pelaksanaan tugas dan pendokumentasian pelaksanaan tugas/kegiatan berdasarkan standar SPMI.

Standar Pendidikan terdiri atas:

1. standar kompetensi lulusan;
2. standar isi pembelajaran;
3. standar proses pembelajaran;

	STT WIWOROTOMO PURWOKERTO Jl. Semangir No. 01 Purwokerto Barat Telp. : 0281-632870 ; 626266 e-mail: akademik@stt-wiworotomo.ac.id Website : www.stt-wiworotomo.ac.id	No. Dokumen	KM/STTW/ SPMI-01
		Tanggal Berlaku	30 Agustus 2017
	KEBIJAKAN MUTU	Revisi	
		Halaman	

4. standar penilaian pembelajaran;
5. standar dosen dan tenaga kependidikan;
6. standar sarana dan prasarana pembelajaran;
7. standar pengelolaan pembelajaran; dan
8. standar pembiayaan pembelajaran.

Standar Penelitian terdiri atas:

1. standar hasil penelitian;
2. standar isi penelitian;
3. standar proses penelitian;
4. standar penilaian penelitian;
5. standar peneliti;
6. standar sarana dan prasarana penelitian;
7. standar pengelolaan penelitian; dan
8. standar pendanaan dan pembiayaan penelitian

Standar Pengabdian kepada Masyarakat terdiri atas:

1. standar hasil pengabdian kepada masyarakat;
2. standar isi pengabdian kepada masyarakat;
3. standar proses pengabdian kepada masyarakat;
4. standar penilaian pengabdian kepada masyarakat;
5. standar pelaksana pengabdian kepada masyarakat;
6. standar sarana dan prasarana pengabdian kepada masyarakat;
7. standar pengelolaan pengabdian kepada masyarakat; dan
8. standar pendanaan dan pembiayaan pengabdian kepada masyarakat.

Manual SPMI STT Wiworotomo Purwokerto terdiri atas:

1. Manual Penetapan Standar SPMI STT Wiworotomo Purwokerto
2. Manual Pelaksanaan Standar SPMI STT Wiworotomo Purwokerto
3. Manual Evaluasi (Pelaksanaan) SPMI STT Wiworotomo Purwokerto Manual Pengendalian (Pelaksanaan) Standar SPMI STT Wiworotomo Purwokerto
4. Manual Peningkatan Standar SPMI STT Wiworotomo Purwokerto

	STT WIWOROTOMO PURWOKERTO Jl. Semangkir No. 01 Purwokerto Barat Telp. : 0281-632870 ; 626266 e-mail: akademik@stt-wiworotomo.ac.id Website : www.stt-wiworotmo.ac.id	No. Dokumen	KM/STTW/ SPMI-01
		Tanggal Berlaku	30 Agustus 2017
	KEBIJAKAN MUTU	Revisi	
	Halaman		

BAGIAN VIII

REFERENSI

1. UU No.14 Tahun 2005 Tentang Guru dan Dosen
2. UU NO.12 Tahun 2012 Tentang Pendidikan Tinggi
3. Peraturan Pemerintah No.8 Tahun 2014 Kerangka Kualifikasi Nasional Indonesia (KKNI)
4. Permendikbud No. 44 Tahun 2015 Tentang Standar Nasional Pendidikan (SNPT)
5. Peraturan Menteri Riset Teknologi dan Pendidikan Tinggi Nomor No. 44 Tahun 2015 Tentang Standar Nasional Pendidikan Tinggi
6. Peraturan Menteri Riset Teknologi dan Pendidikan Tinggi Nomor No. 62 Tahun 2016 Tentang Sistem Penjaminan Mutu Pendidikan Tinggi
7. Pedoman Akademik STT Wiworotomo Purwokerto Tahun 2016
8. Statuta STT Wiworotomo Purwokerto Tahun 2009
9. Standar Kompetensi Lulusan STT Wiworotomo Purwokerto Tahun 2017
10. Kebijakan Mutu Akademik STT Wiworotomo Purwokerto Tahun 2017
11. Profil STT Wiworotomo Purwokerto Tahun 2017